

Eucatex está na CASACOR Espírito Santo

Painéis, rodapés e pisos laminados se destacam em seis ambientes da mostra

A **Eucatex** participa da 23ª CASACOR Espírito Santo, que segue até o dia 28 de novembro no Clube Álvares Cabral, em Bento Ferreira, na cidade de Vitória. O evento reúne profissionais de arquitetura, design de interiores e paisagismo que se inspiraram no tema "Casa Viva" para compor os ambientes, sendo que seis deles utilizaram produtos da Eucatex: pisos laminados Eucafloor, rodapés e painéis MDF.

A mostra apresenta beleza, criatividade, estilo, sofisticação e sustentabilidade. **Confira os ambientes!**

Galeria Sérgio Rodrigues e Hall de Entrada – IAB ES – Arquitetos Daniela Caser e Geraldo Lino



A Galeria Sérgio Rodrigues é um projeto do Instituto dos Arquitetos do Brasil – Departamento Espírito Santo (IAB ES) -, assinado pelos arquitetos Daniela Caser e Geraldo Lino, com curadoria do mobiliário feita pela Stampa. Está dividida em três ambientes de 15m² com divisórias e vidros que criam um efeito zig-zag. Além da icônica **poltrona Mole**, que completou 60 anos no último ano, a

galeria traz várias peças do designer, como a cômoda Bianca, poltronas Oscar, Tônico, Diz e Kilin, cadeiras Cantu e o banco Mocho. Na galeria, os profissionais optaram por utilizar o piso laminado Eucafloor Gran Elegance no padrão London, já no hall de entrada, o escolhido foi o padrão New York. Nos dois ambientes a combinação foi feita com rodapé Estilo Branco Max 100mm.

Home Office com Lavabo – Arquiteta Renata Tristão



foto: divulgação Eucatex

No *Home Office com Lavabo*, a arquiteta Renata Tristão trouxe a proposta de que trabalhar em casa pode possibilitar maior integração com a família sem afetar a produtividade. Tudo isso com um ambiente delicadamente projetado para trazer conforto, funcionalidade e beleza ao dia a dia.

O destaque principal fica por conta da estante feita com os painéis Eucatex *MDF Eucafibra Lacca Cetin Preto Ônix* e o *Eucafibra Lacca Cetin Verde Noronha*, com prateleiras em cubos alternados diagonais trazendo movimento e beleza ao ambiente.

Galeria do Artesanato – Arquitetas Leticia Costa, Carol Ferrari e Vanessa Xavier



foto: divulgação Eucatex

O ambiente Galeria do Artesanato, projetado pelas arquitetas Letícia Costa, Carol Ferrari e Vanessa Xavier, traz a exposição de peças elaboradas por artesãos capixabas participantes do projeto Brasil Original, uma parceria do Sebrae Espírito Santo com o Sebrae Nacional. O espaço de 90m² abusa de linhas retas, luzes e sombras. No chão, as profissionais optaram por utilizar o piso laminado Eucafloor Gran Elegance no padrão Concreto.

Loja dos óculos – Arquiteta Larissa Cabral



foto: divulgação Eucatex

A loja projetada pela arquiteta Larissa Cabral para a Ótica Sonótica, prima pela inovação, fugindo do conceito convencional deste tipo de espaço. As vitrines feitas com painel Eucatex MDF Eucafibra BP Elmo Macchiato, no acabamento Matt Plus, com iluminação indireta, acomodam perfeitamente os óculos expostos nas prateleiras.

Joalheria – Designer de interiores Juliana Magnago, arquiteta Manuela Perim e artista plástico Moacyr Travaglia

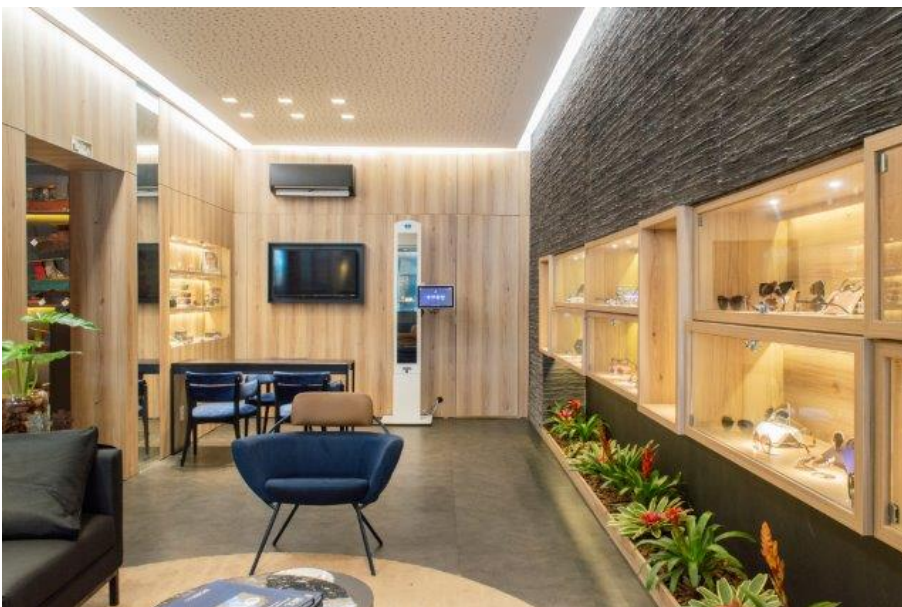

foto: divulgação Eucatex

Em sua primeira participação na CASACOR Espírito Santo, o trio de profissionais que assina a *Joalheria* apresenta sua interpretação do tema "Casa Viva" num espaço de 77m² onde predomina a utilização de materiais naturais. Para valorizar a exposição das joias, eles optaram por utilizar uma marcenaria com design arrojado e sofisticado em painéis Eucatex MDF Eucafibra Lacca Cetin Grafite Intenso, BP Natural Wood Carvalho Coimbra (teto), BP Natural Wood Italian Noce e Lacca AD Cinza Itália.

Home Fragrances



foto: divulgação Eucatex

Lembrando as antigas perfumarias, mas com um toque contemporâneo, o espaço Home Fragrances foi concebido pela designer de interiores Fabrícia Nunes e pela arquiteta e urbanista Romina Passos. Com 41m², a loja funcional apresenta um mix de produtos da sofisticada marca catarinense Mels Brushes, especializada em fragrâncias para casa. O ambiente segue o conceito de lojas alto padrão, utilizando aço em suas estruturas personalizadas. O piso utilizado é o laminado Eucafloor Canyon Black Oak, da Eucatex, com veios bem trabalhados que sugerem um amadeirado antigo e natural de cor marcante.

Eucatex

www.eucatex.com.br

Acompanhe:  /EucatexOficial  @Eucatex_Oficial

 /EucafloorOficial

Serviço

CASACOR Espírito Santo

Período: até 28 de novembro de 2018

Local: Clube Álvares Cabral

Endereço: Av. Marechal Mascarenhas de Moraes, 2100, Bento Ferreira, Vitória - ES

Horários: Terça a sexta-feira, das 14h30 às 21h30 / Sábado das 13h às 21h30 / Domingos e feriados das 12h às 20h